

“Articulación de los servicios de salud entre los niveles local y provincial: la experiencia de La Matanza”.

Experiencia del Laboratorio del H.I.G.A. Paroissien

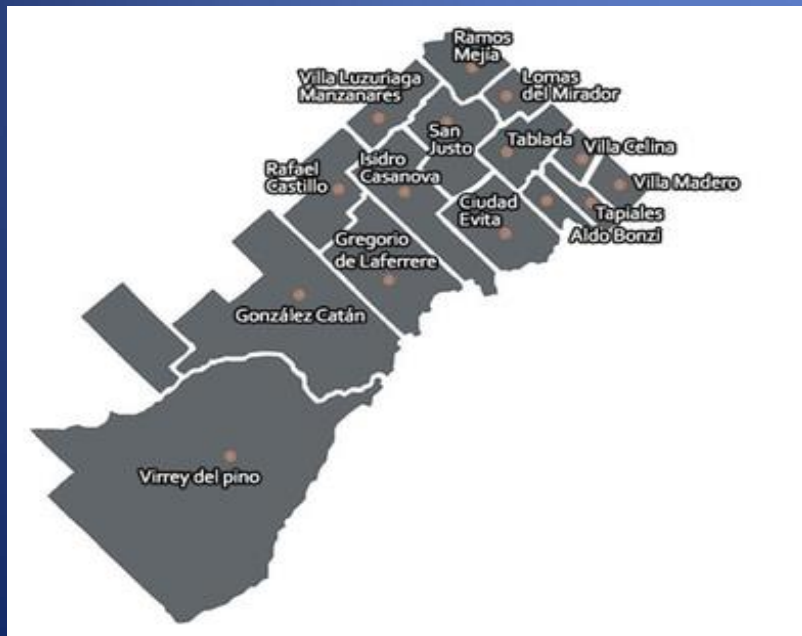

Dra. Claudia M Casco F.I.A.C
Hospital Paroissien. Matanza

Articulación de los servicios de salud entre los niveles local y provincial: la experiencia de La Matanza

- Población
- Acuerdo marco entre provincia y municipio
- Incorporación del laboratorio de VPH en Servicio de Anatomía Patológica
- Modalidad de toma de la muestra
- Logística
- Implementación (diagnóstico, seguimiento y tratamiento)

El partido de la Matanza, según el censo 2010 realizado por el INDEC, posee una población que asciende a 1.775.816 habitantes.

| Total de Población | Varón | Mujer |
|--------------------|---------|---------|
| 1.775.816 | 866.690 | 909.126 |

Es el municipio más extenso del conurbano de la provincia de Buenos Aires ya que cuenta con una superficie total de 325,71 kilómetros cuadrados.

La Matanza

Regiones de Salud
y Efectores de Salud.

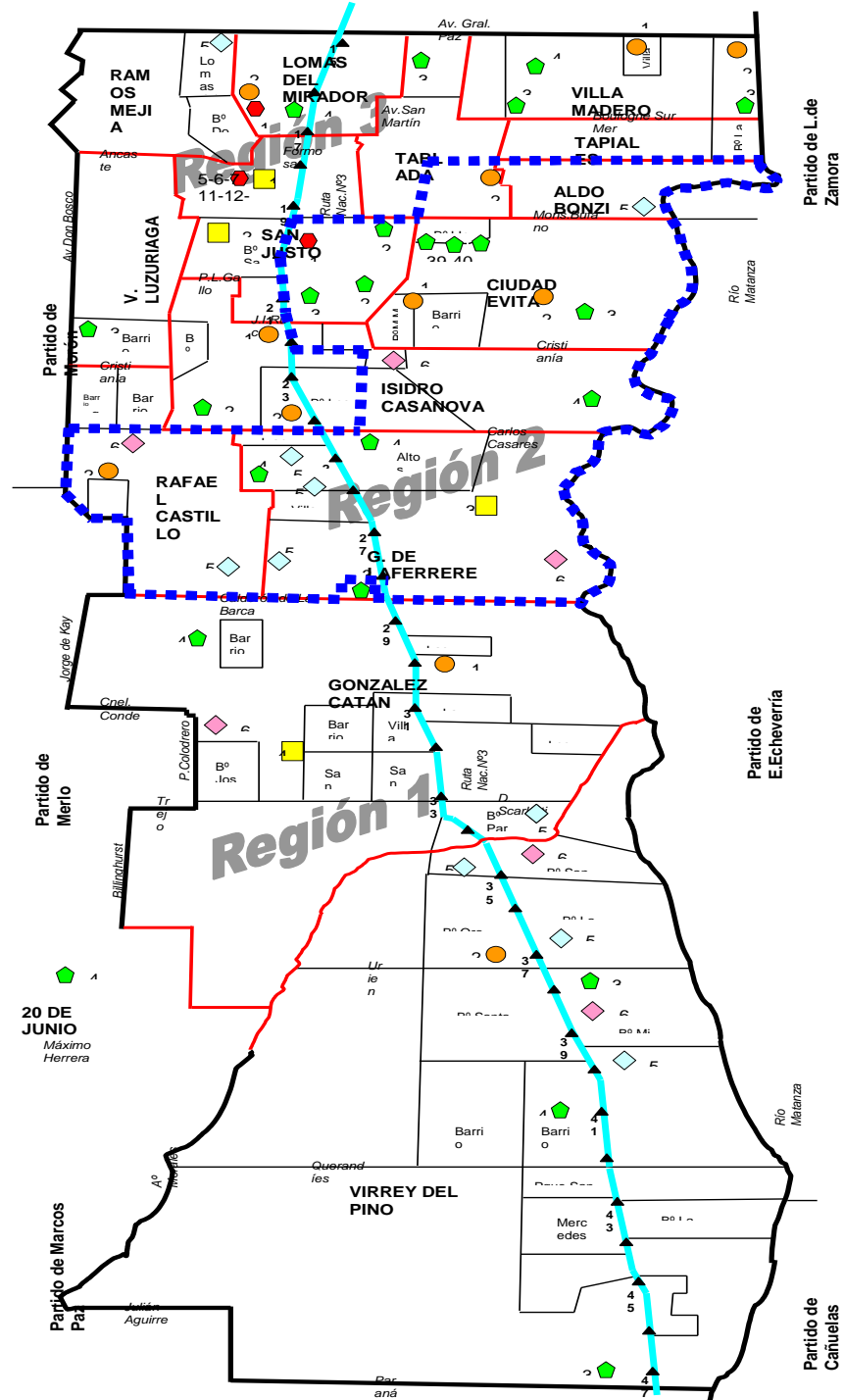

Población y meta anual de cobertura

| Total de mujeres | Total de mujeres de 30 a 64 años | Meta de cobertura al 80% (población s/cob salud) | Meta anual (a 5 años) 30-64 años s/obra social censo 2010 | Nº de Test de VPH positivos esperados 13 % | Nº de mujeres con VPH positivo + PAP anormal que necesitarían colposcopia |
|------------------|----------------------------------|--|---|--|---|
| 909.126 | 355.643 | 108.115 | 21.623 | 2.811 | 843 |

Acuerdo Marco

En la Res. 1472 / 2011, se establece un Acuerdo Marco entre Nación, Provincia y Municipio y se designa al laboratorio de Anatomía Patológica del Hospital Paroissien como centralizador diagnóstico de la lectura de todas las muestras.

(VPH, PAP, biopsia)



Incorporación del laboratorio de VPH

El espacio que albergaría al equipamiento de VPH dentro del Servicio de Anatomía debía cumplir con las siguientes condiciones:

- * Acceso limitado (solo una puerta)
- * Oclusión de todas las aberturas
- * Pintura epoxi en paredes
- * Aire acondicionado para mantener temperatura de 23 a 25
- * Canilla y bacha







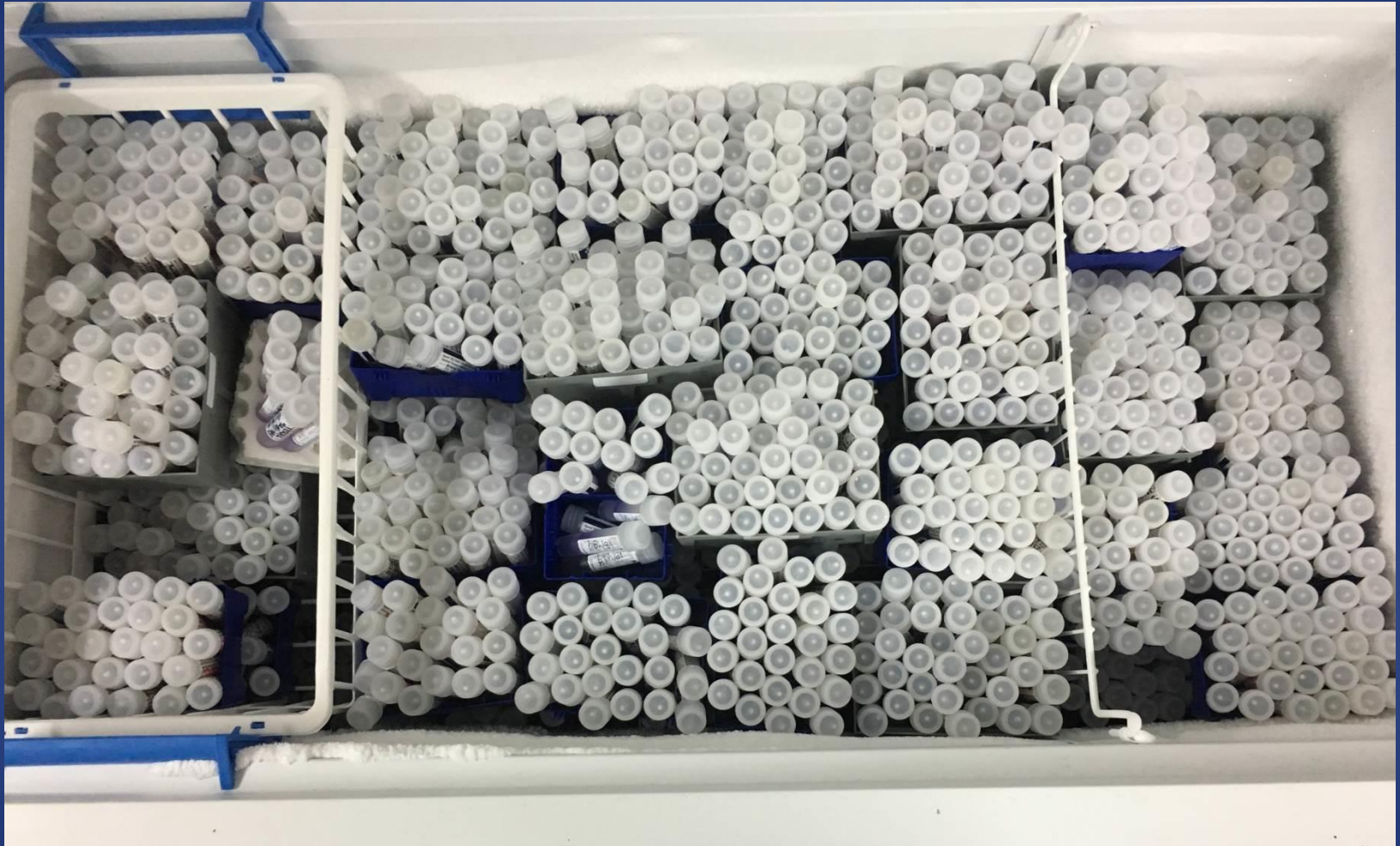

MUESTRAS YA PROCESADAS

Modalidad de toma de la muestra

- La toma de muestras:
 - a) Dirigida (tubo colector y PAP) : hospitales provinciales y municipales y centros de salud del municipio
 - b) Auto-toma (tubo colector) : cada centro de salud referente organiza las visitas domiciliarias de las agentes (200) que luego entregan la muestra a su centro.



TEST DE VPH

"Ahora me puedo hacer el test de VPH yo misma"



MINISTERIO DE SALUD
ARGENTINA NOS INCLUYE
SECRETARÍA DE POLÍTICAS PÚBLICAS DE SALUD

Logística I

- Cada centro de salud (provincial o municipal) tiene un responsable que es el referente dentro de la red.
- Diferentes transportistas de Región I, II, III y ambulancieros de hospitales provinciales, recogen las muestras en gradillas y DENTRO DE LOS 7 DÍAS DE OBTENIDAS las entregan al Servicio de Anatomía Patológica del Hospital Paroissien

Logística II

Citotecnólogas corroboran datos de las paciente (nombre y DNI) en tubos, PAP y ficha con planilla. Se registran los eventos en las planillas y se informan al referente del centro de salud de donde provienen las muestras.

El centro de salud recontacta a la paciente.

Modalidad toma Dirigida

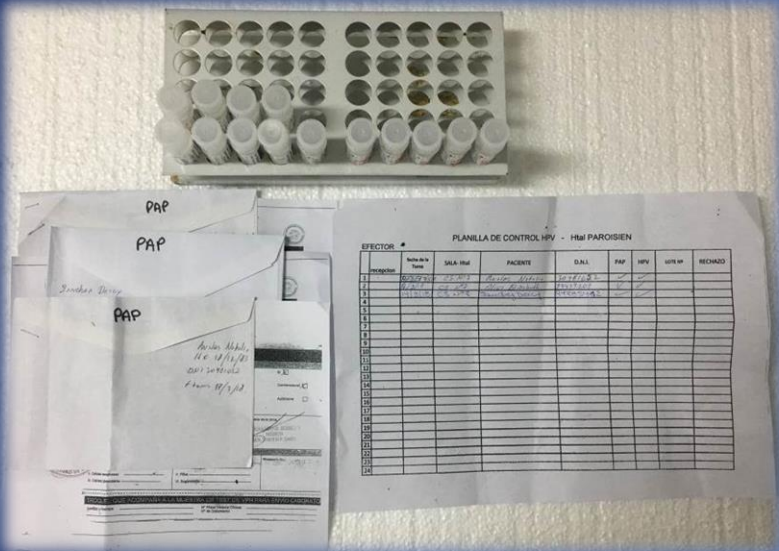

Modalidad Auto-toma

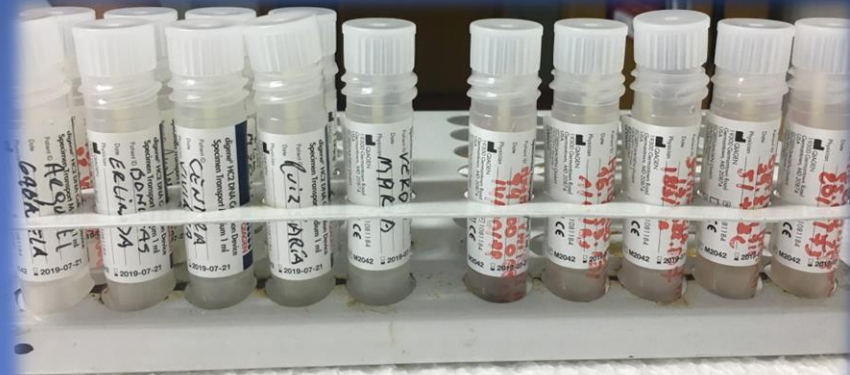

FICHA DE SOLICITUD DE TAMIZAJE PAP/TEST DE VPH

DATOS PERSONALES

Nº de Ficha / Historia Clínica: _____

País de Residencia: ARGENTINA Apellido y Nombre: AZUREGANA MARIA

Provincia: BS AS

Departamento / Partido: LA MORONA Localidad: VICENTE DEL PISO

Domicilio: CHUQUISACA 5860 Barrio: PARQUE SARMIENTO

CP: 1463 Teléfono: 1153201844

Fecha de Nacimiento: 07/1982 Edad: 36 Pese Otro Social: SI NO

D.N.I.: 27.333.614 Civil 31.333.614

ANTECEDENTES

F.U.M.: 1 / 1 / 1 Periodo (Nº de gestos en total): _____

Menopausia: SI NO Tiempo Hormonal de Resuspension (THR): SI NO

Método Anticonceptivo: Hormonal Barrera DIU Otros Embarazo Actual: SI NO

Cirugía Pélvica: Histerectomía LEOP Clave Tratamiento Radiante: SI NO

Causa o Lesión: Quimioterápico: SI NO

PLANILLA DE CONTROL DE VPH AUTOTOMAS

Datos del encargado del control: aplanilla

FECHAS: US Copetto REGION de Salud: I Nombre y Apellido: Andrés Maldonado

Tutor del efecto: Andrés Maldonado

SEHA: 2A0514

| Apellido y Nombre | Edad | DNI | F. de nacimiento | Domicilio | Localidad | telefono 1 | telefono 2 | Fecha de la muestra | Muestra PAP | Muestra HPV |
|-------------------|------|----------|------------------|--------------------|------------------|------------|------------|---------------------|-------------|-------------|
| Azulera María | 26 | 21271016 | 08-07-82 | Chiquisaca 5860 | Vicente del Piso | 1153201844 | | | X | X |
| Rivera Sonia | 40 | 25831100 | 15-02-73 | Son Juan 5810 | " | 1169750729 | | | X | X |
| Diaz Marcela | 35 | 14352518 | 25-06-82 | Son Fernando 5600 | " | 114310559 | | | X | X |
| Molina Liliana | 39 | 28625219 | 06-06-78 | Nueva York 2200 | " | 0204548307 | | | X | X |
| Alfaro Gabriela | 52 | 16394856 | 20-05-64 | Guaranicave 11926 | " | 1164933077 | | | X | X |
| Pérez María | 47 | 21610016 | 22-12-68 | Rosario Duque 6266 | " | 1161102195 | | | X | X |
| Diaz Patricia | 33 | 30374566 | 21-01-84 | Noroncia 12928 | " | 1162552683 | | | X | X |
| Peloso Patricia | 40 | 25820256 | 20-08-77 | Pitaguaza 5604 | " | 116490043 | | | X | X |
| Dueto Alicia | 49 | 18634777 | 28-10-67 | Montecarlo 5840 | " | 1164946314 | | | X | X |
| Velazquez Liliana | 41 | 25494231 | 20-10-75 | Montecarlo 5810 | " | 1168533019 | | | X | X |
| Correia María | 27 | 35402705 | 22-08-90 | " | 5842 | 1153045931 | | | X | X |
| Correia María | 40 | 26024107 | 16-06-77 | " | 5842 | 0204548307 | | | X | X |
| Correia María | 40 | 26024107 | 16-06-77 | Montecarlo 5820 | " | 1164933077 | | | X | X |
| Pérez Liliana | 52 | 26024107 | 16-06-77 | " | 5842 | 1164933077 | | | X | X |
| Pérez Patricia | 28 | 23441228 | 10-04-74 | " | 5842 | 1164933077 | | | X | X |
| Pérez Norma | 32 | 21640484 | 03-05-85 | Gavini 2230 | " | 1131059128 | | | X | X |
| Orlando Patricia | 31 | 32864462 | 27-06-86 | Copetto 5828 | " | 1153045931 | | | X | X |
| Acosta Patricia | 29 | 33904917 | 21-01-88 | Montecarlo 5828 | " | 1153045931 | | | X | X |
| Rivera Patricia | 29 | 33904917 | 21-01-88 | Montecarlo 5828 | " | 1153045931 | | | X | X |
| Cejas Susana | 24 | 30333610 | 01-02-83 | Nueva York 2028 | " | 0204548307 | | | X | X |

Logística III

Contra-entrega de tomas, el transportista recoge nuevos tubos colectores que entrega en su centro de salud. Se registra la entrega

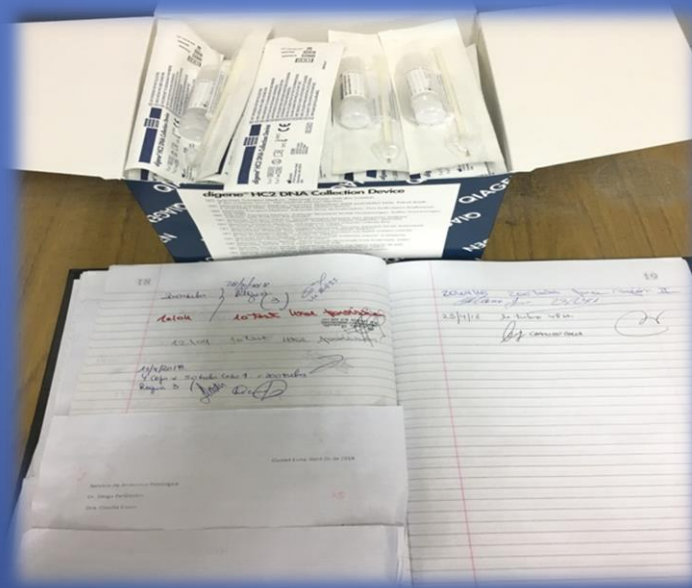



Torre de organización de muestras

Registro mensual de eventos

EVENTOS REGISTRADOS EN LA LOGISTICA DEL TEST DE V.P.H

- 1-GIOVINAZZO: DRA CUSANO, REALIZA EXTENDIDOS DE PAP, EN EL EXTREMO DEL PORTAOBJETOS, NO EXTIENDE LA MUESTRA Y LOS EXTENDIDOS NO MUESTRAN CELULAS ENDOCERVICALES.
- 2- UNIDAD SANITARIA DON CARLOS: DR. GUELAR, TUBOS DE MUESTRA DE TEST VIENEN SIN CEPILLO DENTRO.
- 3-EZCURRA: DRA DE CILLIS, MANDA LAS MUESTRAS DE PAP PEGADAS EN LA ORDEN CON TELA ADHESIVA TODO DENTRO DEL SOBRE, A LA APERTURA SE ROMPE LA ORDEN.
- 4- REBASSA: DR KRISTAL, MANDA LOS TUBOS SIN REGISTRAR EN ELLOS EL DNI, EL PROBLENA ES SI HAY DOS FERNANDEZ

23/3/18

Seguimiento

FACILITADORA carga resultados en el SITAM dentro de los 7 días

- HOSPITALES PROVINCIALES: entregan resultados recogidos del SITAM , VPH negativos a las pacientes y los VPH positivos se contacta al ginecólogo
- MUNICIPIO LA SUBSECRETARIA DE SALUD: recoge los resultados del SITAM y los distribuye en los distintos centros sanitarios
- EL NAVEGADOR detecta todos los VPH +, contacta a la paciente y asegura que acceda al diagnóstico y tratamiento temprano.

Seguimiento

- El laboratorio del Hospital Paroissien concentra todos los materiales anatómicos patológicos (biopsias o piezas quirúrgicas) y asegura la calidad de los procesos mediante:

1) Utilización de protocolos para procesamiento

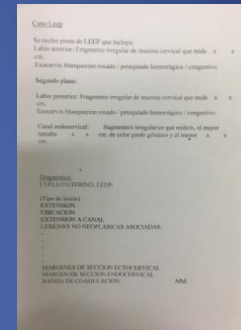

2) Correlación cito-histológica

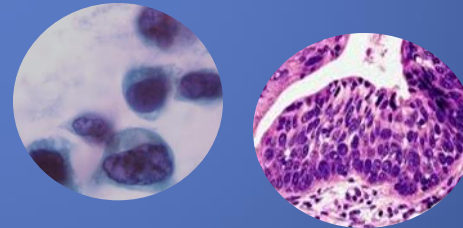

3) Archivo de citología, biopsias y piezas quirúrgicas





SERVICIO DE ANATOMIA PATOLOGICA, UNIDAD DE CITOLOGIA

MUCHAS

GRACIAS